

MF - Ministério da Fazenda
SPREV - Secretaria de Previdência
SRPPS - Subsecretaria dos Regimes Próprios de Previdência Social

PANORAMA GERAL SOBRE OS REGIMES PRÓPRIOS DE PREVIDÊNCIA SOCIAL - RPPS

***WORKSHOP: A IMPORTÂNCIA DA ATUAÇÃO DAS PROCURADORIAS EM AÇÕES JUDICIAIS DE INTERESSE
DOS REGIMES PRÓPRIOS DE PREVIDÊNCIA SOCIAL DOS SERVIDORES PÚBLICOS***

BRASÍLIA - DF - 05 DE ABRIL DE 2017

PARTE I:

RPPS - CONTEXTO NORMATIVO

SISTEMA PREVIDENCIÁRIO BRASILEIRO

| CARACTERÍSTICAS BÁSICAS | REGIME GERAL DE PREVIDÊNCIA SOCIAL - RGPS | REGIMES PRÓPRIOS DE PREVIDÊNCIA SOCIAL - RPPS | REGIME DE PREVIDÊNCIA PRIVADA COMPLEMENTAR - RPPC |
|----------------------------------|--|---|--|
| Segurados | Trabalhadores do setor privado e servidores públicos não vinculados a RPPS | Servidores públicos | Todos os trabalhadores |
| Filiação | Compulsório | Compulsório | Facultativo |
| Natureza | Sistema público | Sistema público | Sistema privado |
| Gestão | INSS / Receita Federal do Brasil | Entes federativos (União, Estados, Distrito Federal e Municípios) | Entidades privadas de previdência complementar (fechadas ou abertas) |
| Proteção | Benefícios limitados ao teto | Benefícios podem ou não ser limitados ao teto | Benefícios complementares |
| Fundamento constitucional | Artigo 201 da CF | Artigo 40 da CF | Artigo 202 da CF |
| Fundamento legal | Leis nº 8.212 e 8.213/1991 | Lei nº 9.717/1998 e leis de cada ente | LC nº 108 e 109/2001 |

RPPS - MARCO NORMATIVO

- **Constituição Federal**: art. 40 (caráter contributivo e solidário; equilíbrio financeiro e atuarial).
- **Lei nº 9.717/1998**: normas gerais de organização e funcionamento; art. 9º - atribuição da União, por meio do MPS (atual SPREV/MF), para exercer a orientação, supervisão e acompanhamento dos RPPS e estabelecer os parâmetros e diretrizes gerais para sua organização e funcionamento.
- **Lei de Responsabilidade Fiscal - LRF (LC nº 101/2000)**: art. 69 (equilíbrio financeiro e atuarial).
- **Decreto nº 3.788/2001**: Institui o Certificado de Regularidade Previdenciária - CRP, exigido para o recebimento de transferências voluntárias de recursos da União.

SUPERVISÃO - OS RPPS ANTES E DEPOIS DE 1998

**ANTES
DE 1998**

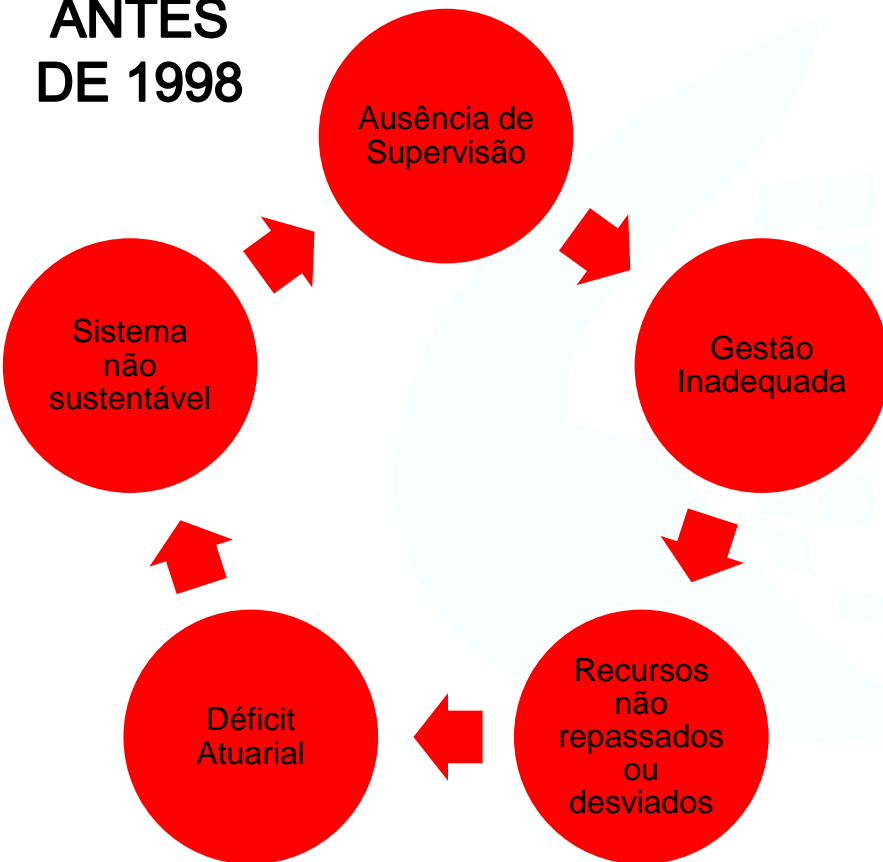

**DEPOIS
DE 1998**



PARTE II:

RPPS - DADOS GERAIS

ENTES FEDERATIVOS - REGIME PREVIDENCIÁRIO

Os RPPS asseguram a proteção previdenciária aos servidores públicos titulares de cargos efetivos e são disciplinados pelo art. 40 da Constituição Federal, pela Lei nº 9.717/1998 e por alguns dispositivos da Lei de Responsabilidade Fiscal. Além da União, dos Estados e do Distrito Federal, existem RPPS em 2.077 Municípios, incluídas todas as Capitais; não possuem RPPS outros 3.491 Municípios, cujos servidores vinculam-se ao RGPS (porém, cerca de 70% da população brasileira vive em Municípios que instituíram RPPS, devido a sua prevalência naqueles de maior porte). A instituição ou extinção de um RPPS se dá por meio de lei local e atualmente não existe fundamento normativo para a exigência de requisitos prévios destinados à análise de sua viabilidade.

REGIME PREVIDENCIÁRIO

| REGIME | Nº DE ENTES | % | SERVIDORES ATIVOS | | |
|--|--------------|---------------|-------------------|------------------|------------------|
| | | | RGPS | RPPS | TOTAL |
| RGPS | 3.491 | 62,4% | 1.760.995 | - | 1.760.995 |
| RPPS | 2.105 | 37,6% | 1.155.803 | 6.308.893 | 7.464.696 |
| TOTAL | 5.596 | 100,0% | 2.916.798 | 6.308.893 | 9.225.691 |
| Fonte: SRPPS/SPREV/MF | | | 31,8% | 68,2% | 100,0% |
| 1) Regime - CADPREV (posição em 14/02/2017). 2) Servidores - CADPREV (RPPS - posição em 2015) e RAIS (RGPS - posição em 2014). | | | | | |

Nota: São segurados obrigatórios do RGPS, em todos os entes federativos, os servidores ocupantes, exclusivamente, de cargo em comissão declarado em lei de livre nomeação e exoneração, bem como de outro cargo temporário ou de emprego público (art. 40, § 13 da Constituição).

QUANTIDADE DE SEGURADOS DOS RPPS

| | ATIVOS | APOSENTADOS | PENSIONISTAS | TOTAL | RELAÇÃO ATIVOS / APOSENTADOS | RELAÇÃO ATIVOS / APOS. + PENS. |
|-------------------|------------------|------------------|------------------|------------------|------------------------------------|--------------------------------------|
| UNIÃO | 1.216.769 | 572.286 | 409.953 | 2.199.008 | 2,1 | 1,2 |
| ESTADOS/DF | 2.668.253 | 1.552.047 | 506.603 | 4.726.903 | 1,7 | 1,3 |
| MUNICÍPIOS | 2.423.871 | 477.604 | 134.849 | 3.036.324 | 5,1 | 4,0 |
| TOTAL | 6.308.893 | 2.601.937 | 1.051.405 | 9.962.235 | 2,4 | 1,7 |

Fonte: SRPPS/SPREV/MF - Dados consolidados para Anuário Estatístico da Previdência Social - 2015

Observação: Incluídos servidores civis e militares.

REGIMES PRÓPRIOS - RESULTADO FINANCEIRO - 2015/2016 (R\$ BILHÕES)

| Entes | 2015 | 2016 |
|-------------------|---------------|---------------|
| Municípios | 6,7 | 11,1 |
| Estados/DF | -60,9 | -89,6 |
| União - Civis | -35,5 | -37,6 |
| União - Militares | -32,5 | -34,1 |
| União - Demais | -4,5 | -5,5 |
| Total | -126,7 | -155,7 |

Observações:

1 - Municípios e Estados/Distrito Federal - Fonte: DIPR (SRPPS/SPREV/MF) e RREO (STN) - projeção para final do exercício.

2 - União - Fonte: RREO (STN) - posição em dezembro.

3 - A rubrica "União - Demais" inclui: FCDF, IPC, pensões anistiados, RFFSA e outros.

DADOS GERAIS SOBRE OS RPPS - PPA - RESULTADO FINANCEIRO

R\$ BILHÕES (Eixo esquerdo e barras) e % PIB (Eixo direito e linhas)

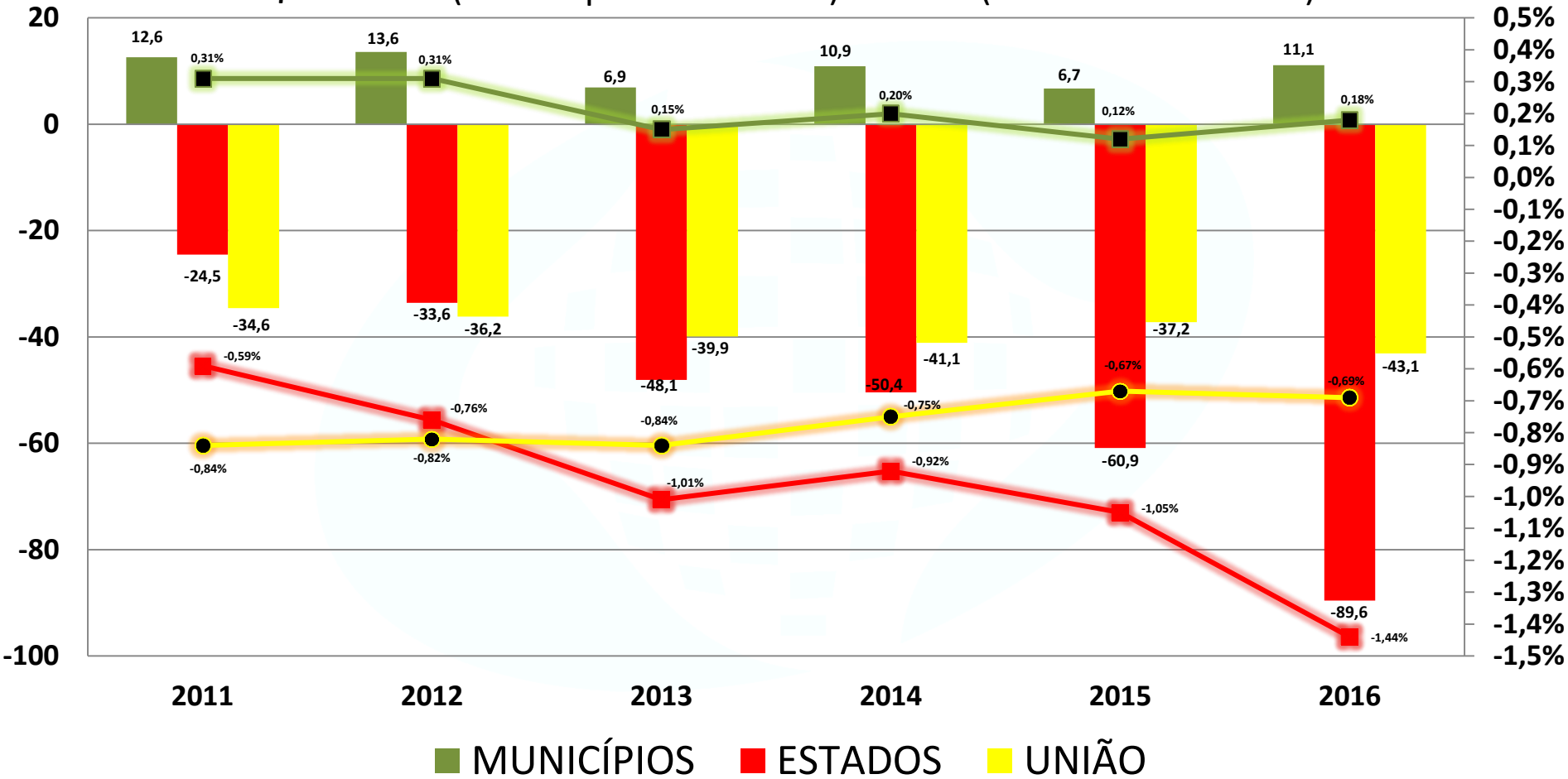

Fonte: SRPPS/SPREV/MF (DIPR e RREO)

Observações:

1 - Não inclui militares da União. 2 - Dados apurados na data de consolidação dos indicadores do Plano Plurianual - PPA.

DADOS GERAIS SOBRE OS RPPS - PPA - RESULTADO ATUARIAL

R\$ TRILHÕES (Eixo esquerdo e barras) e % PIB (Eixo direito e linhas)

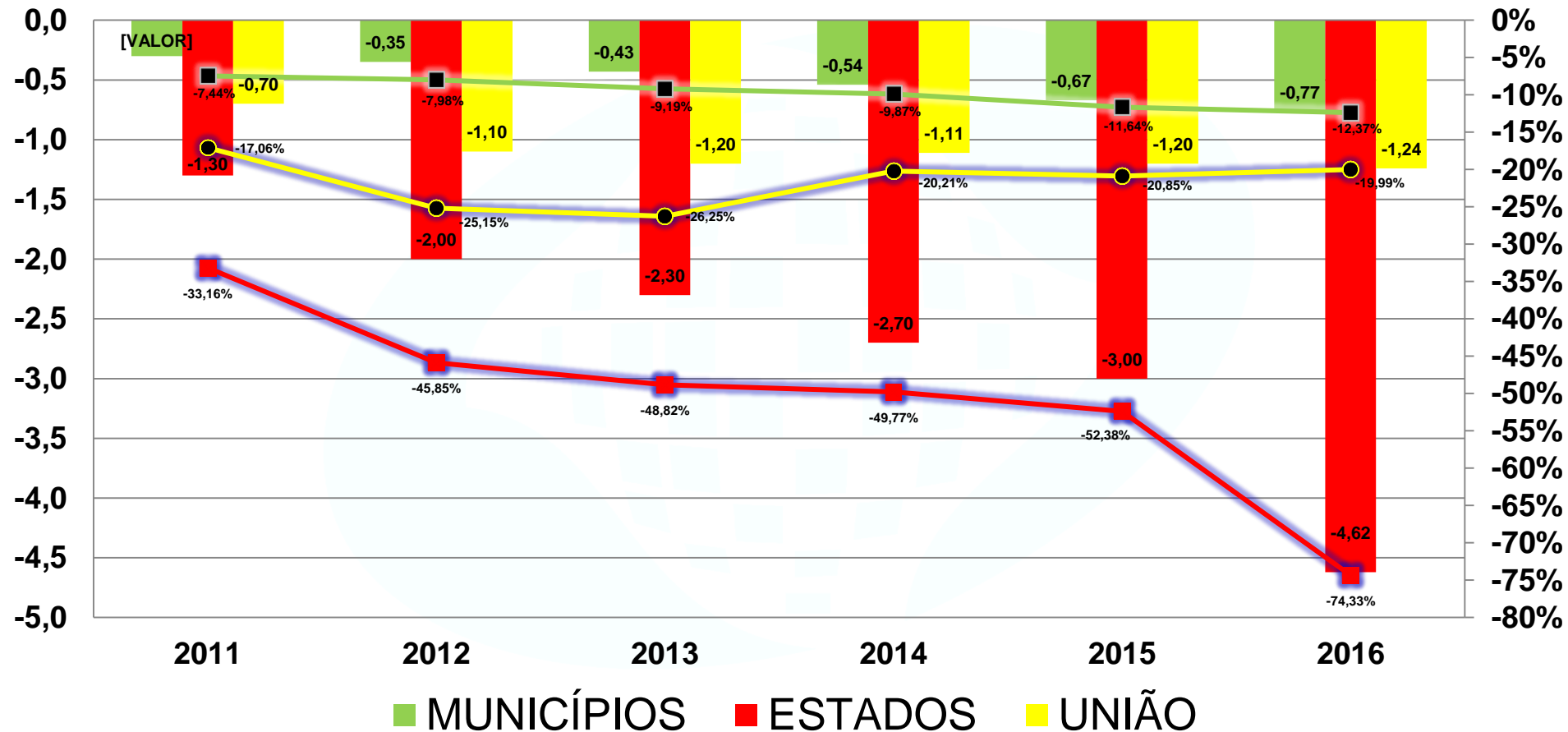

Fonte: SRPPS/SPREV/MF (DRAA)

Observações:

1 - Não inclui militares da União. 2 - Dados apurados na data de consolidação dos indicadores do Plano Plurianual - PPA.

CAPITALIZAÇÃO DE RECURSOS DOS RPPS - 2004/2016

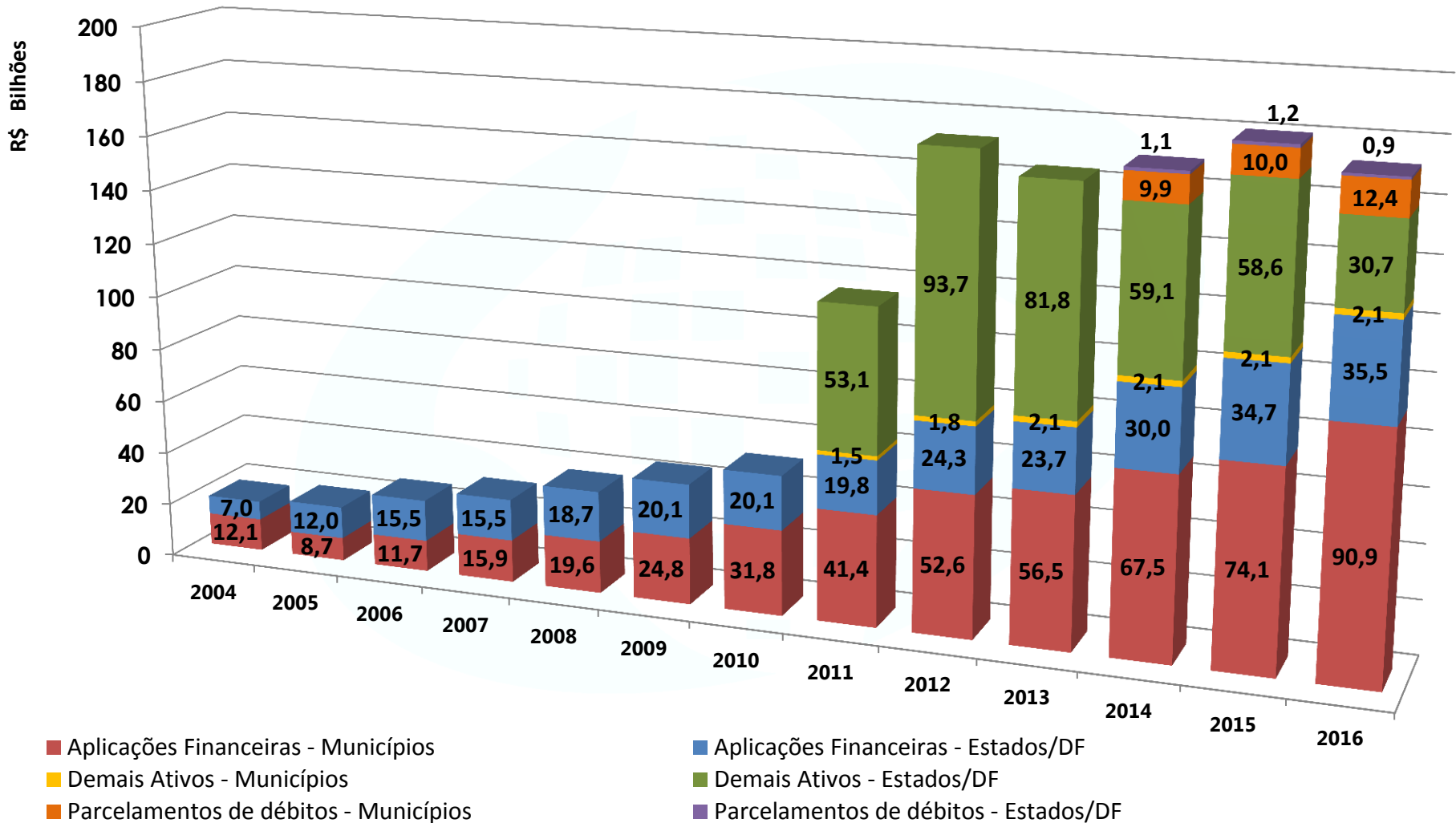

PREVIDÊNCIA COMPLEMENTAR DOS SERVIDORES PÚBLICOS

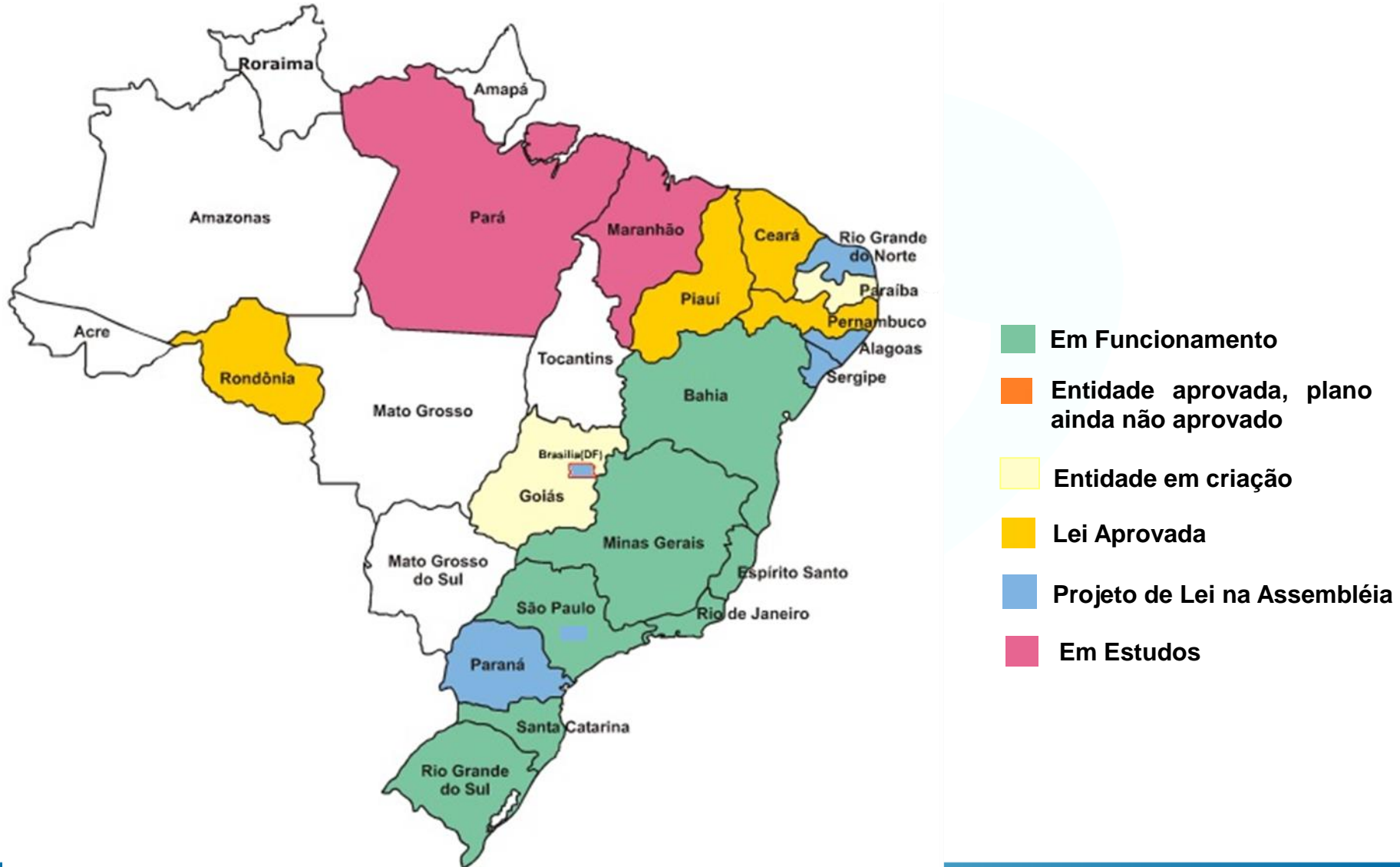



PARTE III:

DESAFIOS ATUAIS DOS RPPS



Crise da previdência fluminense não é a única

Para reagir com medidas similares ao agravamento de unidades da Federação em apuro.

29/09/2015 06h34 - Atualizado em 29/09/2015 06h50

Para pagar servidores, governo do RN usa fundo previdenciário pela 11ª vez

Até agora, R\$ 686,8 milhões do fundo já foram utilizados pelo executivo. Valor representa 70% dos recursos que estão disponíveis.

Parcelamento dos salários dos servidores de MG vai até outubro

O escalonamento foi prorrogado por causa da crise econômica. Anúncio foi feito nesta sexta pela Secretaria de Estado de Planejamento.

01/07/2016 16h14 - Atualizado em 01/07/2016 16h16

Quase 80% das cidades brasileiras estão com as contas no vermelho

O Rio de Janeiro foi o primeiro a registrar crise fiscal.

23/10/2016 09h49 - ATUALIZADA ÀS 10h02 - POR ESTADÃO CONTEÚDO

Déficit previdenciário dos estados pode crescer 57% até 2020

28/10/2016 19h11 - Atualizado em 01/11/2016 15h29

Governo do RS parcela salários de servidores pela 9ª vez seguida no ano

Na segunda, será pago R\$ 450; expectativa é quitar pagamentos até dia 16. Conforme o Piratini, uma série de fatores agravaram problemas financeiros.

22/07/2015 15h46 - Atualizado em 22/07/2015 15h46

Dívida deixa aposentados sem receber em São Sebastião do Paraíso

Motivo é falta de repasse da prefeitura para institutos de previdência. Segundo órgãos, montante devido já chega a R\$ 2,4 milhões.

previdência

Rio quer 30% do salário do servidor para cobrir deficit na Previdência

“O grande problema enfrentado pelos Estados não está no endividamento, mas nas despesas com pessoal e previdência.”

**Paulo Roberto Ferreira - Secretário de Estado da Fazenda do ES
(Abertura Congresso Nacional da ANEPREM - Vitória - 08/11/2016)**

Elevação da Expectativa de Sobrevida

A expectativa de sobrevida cresce em todos os segmentos etários, inclusive entre os mais idosos, o que implica maior duração no pagamento de benefícios. Nesse sentido, a idade de aposentadoria no nosso País já deveria ter sido atualizada, se tivéssemos levado em consideração o fator demográfico passado, tomando como base o ano de 1980.

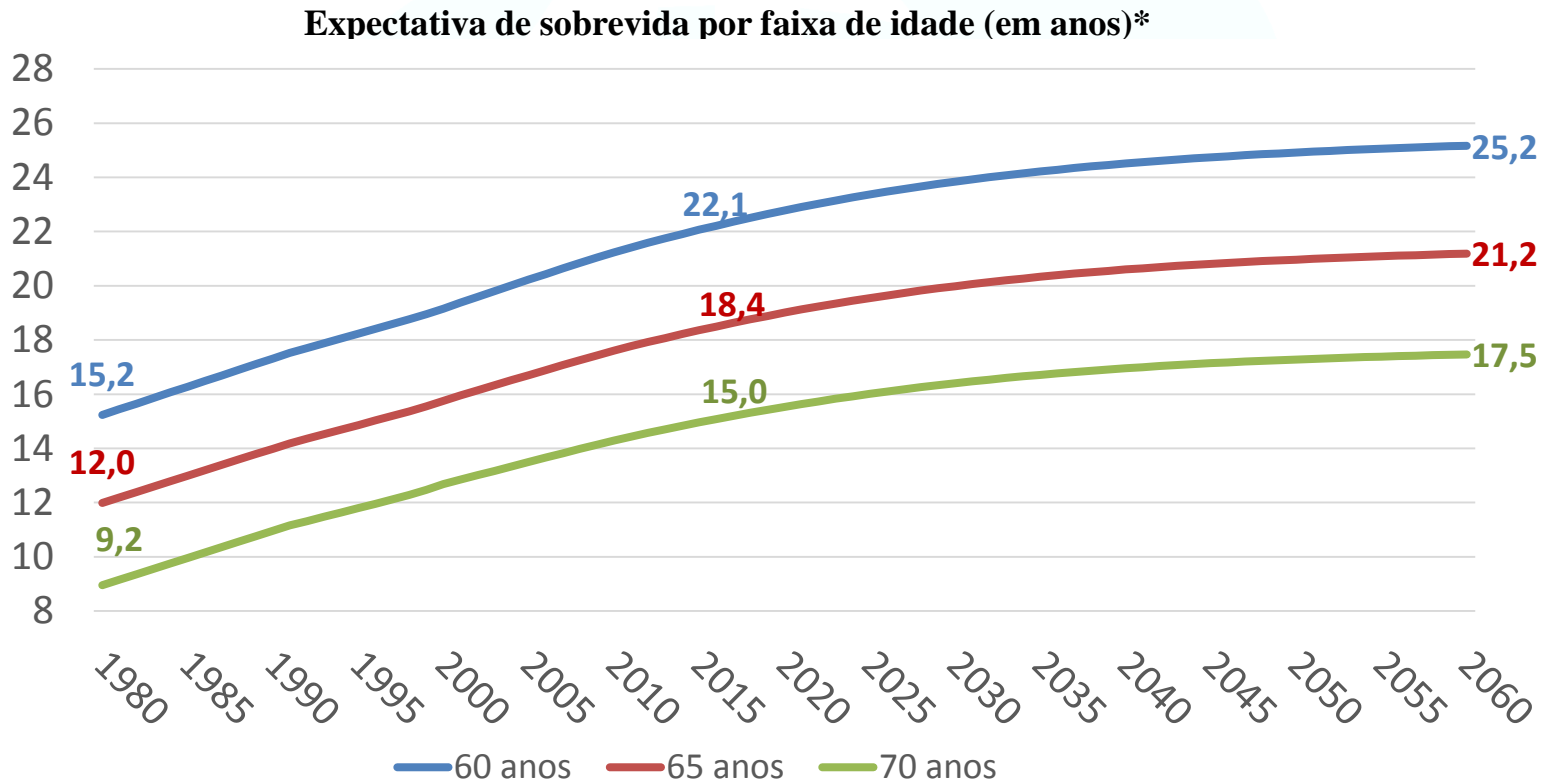

Taxa de Fecundidade (filhos por mulher)

A taxa de fecundidade caiu entre 1960 e 2014, passando de 6,3 para 1,7 filhos por mulher. A projeção é que caia para 1,5 até 2034.

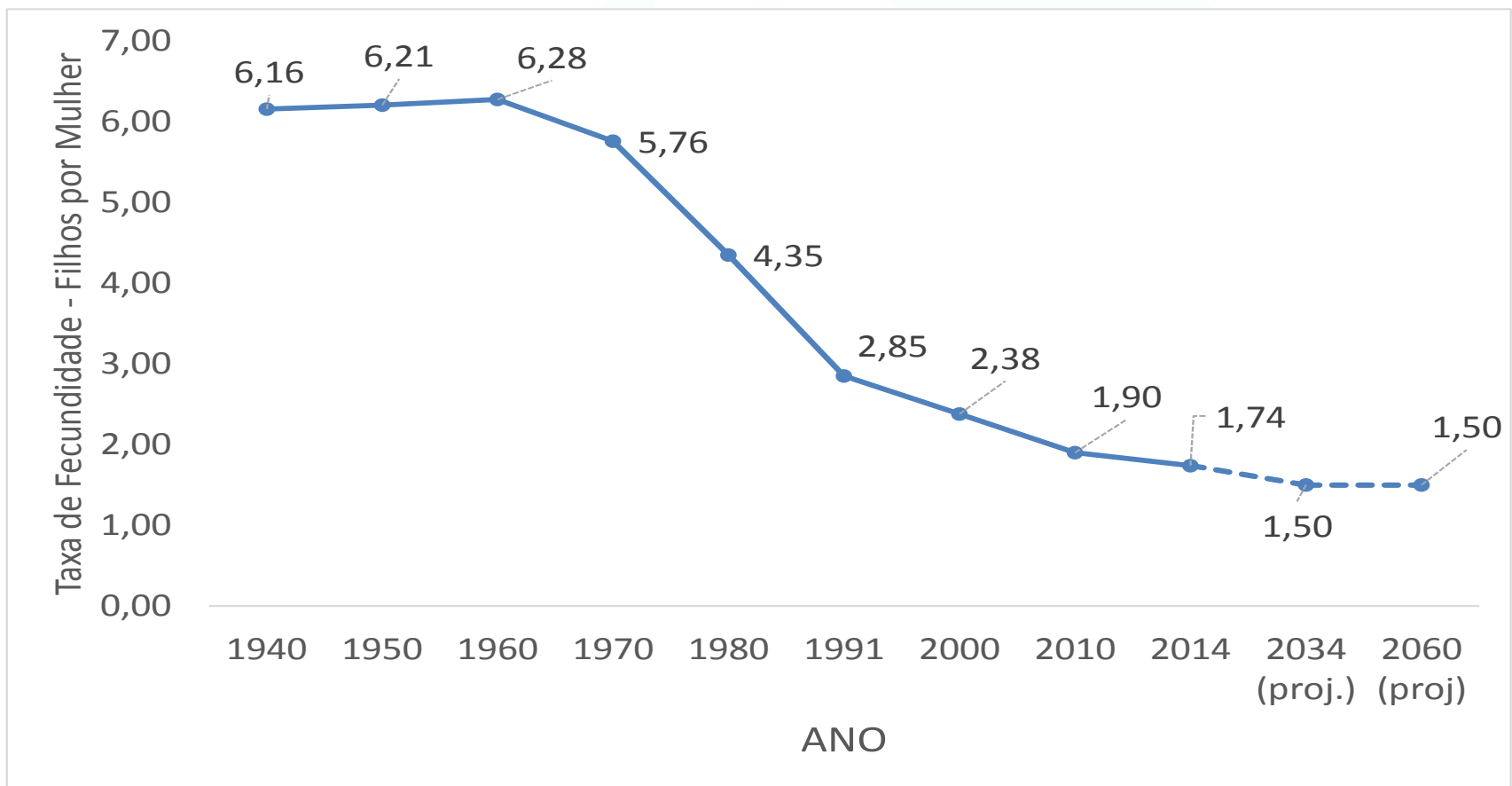

PIRÂMIDES POPULACIONAIS SOBREPOSTAS NO BRASIL: 1980, 2010 E 2060

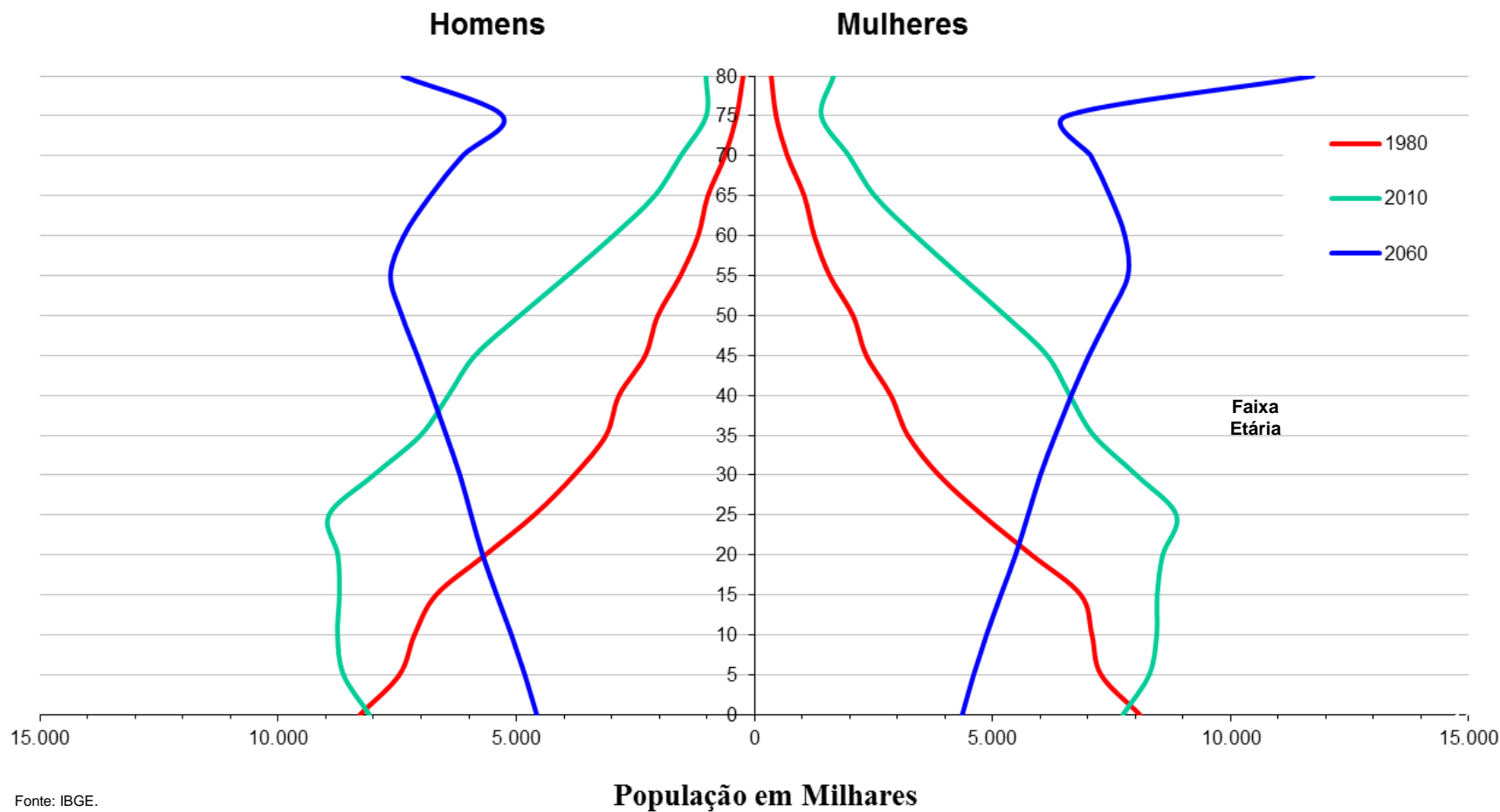

Fonte: IBGE.
Elaboração: SPREV/MF.

Resultado da Previdência Urbana e Rural

(Em R\$ bilhões)

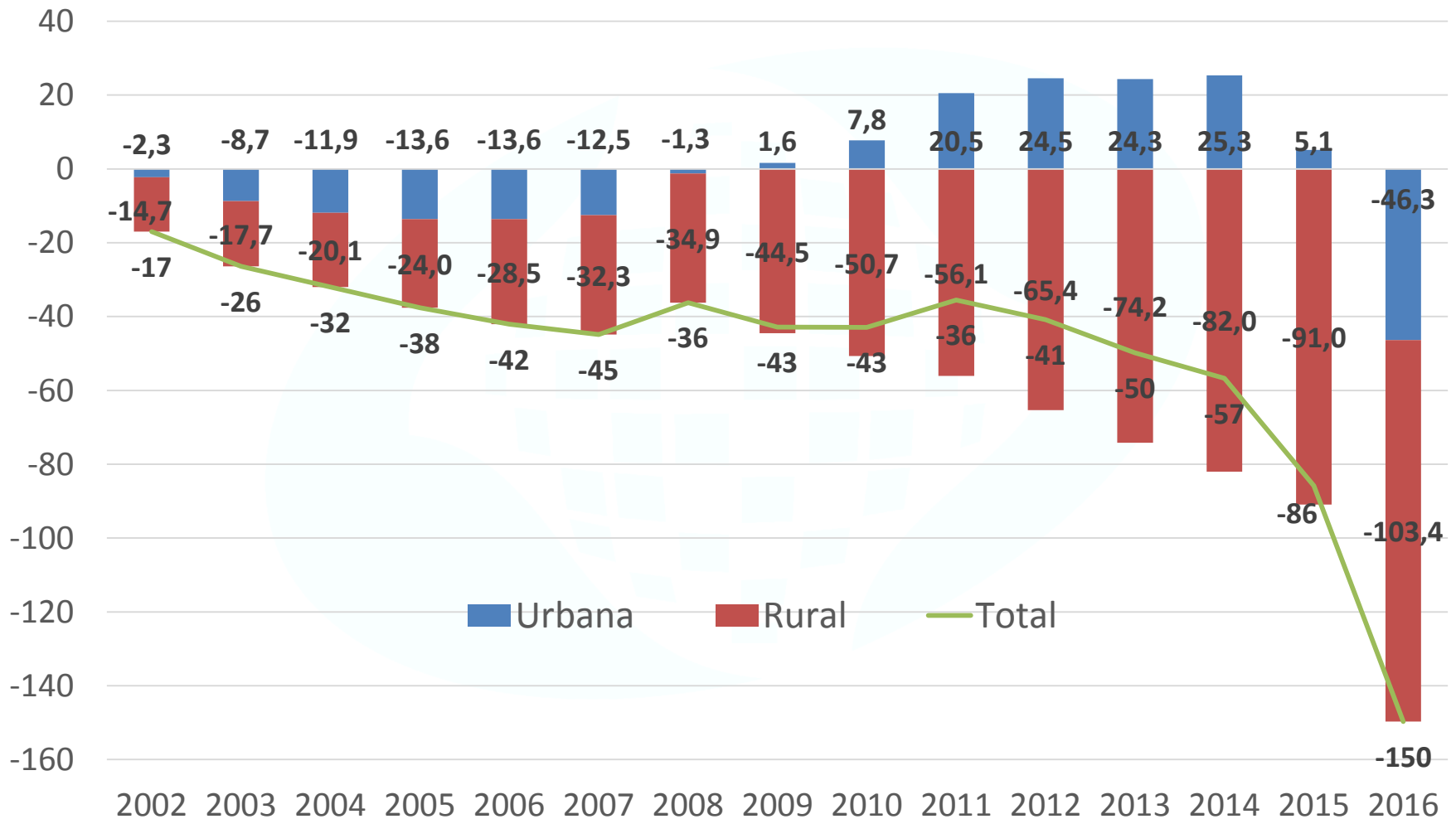

PARTE IV: REFORMA DA PREVIDÊNCIA

PEC 287/2016 - RPPS - PONTOS A DESTACAR

- Convergência de regras:
 - Entre RGPS e RPPS.
 - Entre os RPPS de todos os entes federativos.
 - Entre os segurados dos RPPS.
- Obrigatoriedade de instituição do regime de previdência complementar.
- Fortalecimento da unidade gestora única de cada RPPS, para que alcance todos os poderes, órgãos e entidades.

PEC 287/2016 - RPPS - PONTOS A DESTACAR

- Fortalecimento do marco normativo:
 - Lei de Responsabilidade Previdenciária.
 - Estudo de viabilidade para instituição de novos RPPS.
 - Proteção aos recursos previdenciários.
 - Vinculação das transferências voluntárias de recursos da União à regularidade previdenciária.

- Fortalecimento do marco normativo:
 - Lei de Responsabilidade Previdenciária.

PEC 287/2016 - RPPS - PONTOS A DESTACAR

- Ambiente de incerteza: “autonomia para que Estados, DF e Municípios disciplinem seus RPPS”.
- Quebra tradição histórica de uniformidade das regras de aposentadoria dos servidores públicos.
- O que podemos aprender do período de “autonomia plena”, que existiu até 1998?
- Governadores e Prefeitos conseguirão fazer reformas?
- Quais reflexos a diversidade de regras entre os RPPS poderá ter na judicialização em matéria previdenciária?

MF - Ministério da Fazenda
SPREV - Secretaria de Previdência
SRPPS - Subsecretaria dos Regimes Próprios de Previdência Social

NARLON GUTIERRE NOGUEIRA
Subsecretário dos Regimes Próprios de Previdência Social